

SEJA UM ANUNCIANTE CLIQUE AQUI

Publicidade

+ de 4000 hotéis

Accorhotels.com

Clima em São Paulo 27°

YAHOO! TEMPO

SÃO PAULO TUDO DE BOM NO SEU CELULAR

Baixe agora e tenha a agenda de eventos na palma da mão.

- Associações e Entidades
- Compras
- Comunicação e Marketing
- Entretenimento
- Eventos
- Gastronomia
- Hospedagem
- Saúde
- Transportes
- Turismo
- Outros

visiteguaruja.com

DESTINOS SÃO PAULO

O melhor de SP você encontra aqui

Holiday Inn

Tempo Antigo em São Paulo

Visite São Paulo

Curtir 0 Tweet 0 +1 0 Share 1

Acontece em São Paulo

Exposição "Nossos Pequenininhos - retratos de bebês entre 1860 e 1940"

Terça-feira a domingo, até 06 de Novembro de 2011

A partir de um recorte temático nas coleções fotográficas do acervo museu, a mostra apresentará cerca de 250 imagens de bebês. Nessas fotografias o público poderá ver como eram retratados os bebês do século XIX e das primeiras décadas do século XX.



Local: Museu Paulista da USP (Ipiranga)
 Endereço: Parque da Independência, s/n
 Telefone: (11) 2065-8001
 Horário: 9h às 17h
 Entrada: R\$ 6 (R\$ 3 - meia entrada)
 Entrada gratuita para crianças até 6 e adultos acima de 6

Fonte: FEAMBRA
www.mp.usp.br

O que mais acontece em SP

Shows	Espectáculos	Exposições
Peças teatrais	Grátis	Museus

Museus

Exposição "Nossos Pequenininhos - retratos de bebês entre 1860 e 1940"
 Terça-feira a domingo, até 06 de Novembro de 2011

A partir de um recorte temático nas coleções fotográficas do acervo museu, a mostra apresentará cerca de 250 imagens de bebês. Nessas fotografias o público poderá ver como eram retratados os bebês do século XIX e das primeiras décadas do século XX.

Local: Museu Paulista da USP (Ipiranga)
 Endereço: Parque da Independência, s/n
 Telefone: (11) 2065-8001
 Horário: 9h às 17h
 Entrada: R\$ 6 (R\$ 3 - meia entrada)
 Entrada gratuita para crianças até 6 e adultos acima de 6

Fonte: FEAMBRA
 Site oficial: www.mp.usp.br

Exposição "Arte urbana contemporânea: de dentro e de fora"
 Terça-feira a domingo e feriados, até 23 de Dezembro de 2011

A mostra utiliza a arquitetura do MASP como base para o graffiti, fotografia, vídeo, escultura, pintura, muralismo, colagem e instalações.

Local: MASP
 Endereço: Avenida Paulista, 1578, Bela Vista
 Telefone: (11) 3251-5644
 Horário: Terça a domingo e feriados, das 11 às 18 horas, e Quinta, das 11 às 20 horas
 Entrada: R\$ 15 (R\$ 7 - meia-entrada). Entrada gratuita para crianças até 10 anos e adultos acima de 60 anos. Às terças-feiras a entrada é gratuita para todos

Site oficial: www.masp.art.br

Busca Agenda

Nome / Palavra-chave

De Até

Quando

Destino

+ busca avançada

BUSCAR

Vídeos Podcasts



Agenda de Eventos da Semana

Assista todos os videocasts

Reserve seu Hotel

Destino

São Paulo

Data de check-in

25 Outubro '11

Data de check-out

26 Outubro '11

Ainda não sei as datas específicas da estadia

PESQUISAR

Newsletter

Receba nossos boletins e a agenda de eventos de São Paulo

E-mail

Ofertas Especiais!
Hospedagem
& Eventos...



Observatório do Turismo

Indicadores e tendências da cidade

SAIBA MAIS →

SPTuris



Peça aqui seu adesivo



Exposição "Arte nos Tempos do Café"

Terça-feira a domingo, até 20 de Novembro

A mostra traz obras do modernismo, fotos antigas da capital paulista, objetos que refletem a época áurea da economia do café na história do Estado de São Paulo.

Local: Palácio dos Bandeirantes
Endereço: Av. Morumbi, 4500
Telefone: (11) 2193 8282 e (11) 2193 8623
Horário: Terça-feira a domingo, das 10 às 17 horas
Entrada: Gratuita

Fonte: Feambra (www.feambra.org)

Site oficial: www.acervo.sp.gov.br



Exposição "As aventuras da Linha"

Terça-feira a domingo, até 6 de Novembro de 2011

A exposição reúne 100 desenhos (1940 a 1960), incluindo quatro grandes murais de Steinberg exibidos pela primeira vez em conjunto.

Local: Pinacoteca do Estado de São Paulo
Endereço: Praça da Luz, 2 - Luz
Telefone: (11) 3324 1000
Horário: Terça-feira a domingo, das 10 às 18 horas
Valor: Ingresso combinado (Pinacoteca e Estação Pinacoteca): R\$ 6,00 e R\$ 3,00
Grátis aos sábados

Fonte: Feambra (www.feambra.org)

Site oficial: www.pinacoteca.org.br



Atividades Educativas - Ciclo em enfoque em Arqueologia e Etnologia para educadores

3, 10, 24 e 31 de Outubro

O Museu de Arqueologia e Etnologia da USP (MAE/USP) convida professores das redes pública e privada e outros educadores para um ciclo de atividades educativas envolvendo a relação Museu-Escola com enfoque nas áreas de Arqueologia e Etnologia.

Local: Museu de Arqueologia e Etnologia da USP – Sala de Atividades Educativas
Endereço: Av. Prof. Almeida Prado, 1466 – Cidade Universitária
Telefone: (11) 3091 2905/4905
Horário: 14h às 17h
Entrada: Gratuita

Fonte: Feambra ([www.feambra](http://www.feambra.org))

Site oficial: www.mae.usp.br



Teatro infantil "Dona Preguicinha"

1, 12, 22 e 30 de Outubro

O divertido texto aborda temas como preservação da natureza, aquecimento global, reciclagem, higiene pessoal, desperdício de água, importância da escola e da leitura. Direção: Cia. Trupe Patoktak.

Local: Jardim Botânico de São Paulo
Endereço: Av. Miguel Estéfano, 3031
Telefone: (11) 5067 6000
Horário: 15h, nos dias 1 e 22; 11h, nos dias 12 e 30
Entrada : R\$ 3 (adulto) e R\$ 1 (estudante). Crianças menores de 10 anos e adultos acima dos 60 anos são isentos.

Fonte: Feambra ([www.feambra](http://www.feambra.org))

Saiba mais no nosso blog: <http://bit.ly/qhCaFy>

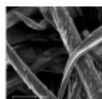

Exposição "A descoberta do invisível"

Quartas a domingos, até 31 de dezembro de 2011

Com 60 imagens, a exposição tem como objetivo apresentar para o público um mundo invisível e minúsculo, onde texturas e formas só são visíveis por meio de um Microscópio Eletrônico de Varredura (MEV).

Local: Jardim Botânico de São Paulo - Espaço Biodiversidade
Endereço: Av. Miguel Estéfano, 3031
Telefone: (11) 5067 6000
Horário: 9h às 17h
Entrada: R\$ 3 (adulto) e R\$ 1 (estudante). Crianças menores de 10 anos e adultos acima dos 60 anos são isentos.

Fonte: Feambra ([www.feambra](http://www.feambra.org))

Site oficial: www.ibot.sp.gov.br

ASSINAR →

COMPRAS



Programa de visitas orientadas no Museu do Ipiranga

5 e 6, 12 e 13, 19 e 20, 26 e 27 de Novembro

O Museu Paulista da USP oferece acompanhamento especializado às exposições. Roteiros: "O Universo do Trabalho", "Cotidiano e Sociedade", "História do Imaginário" e "Eixo da Independência".

Local: Museu Paulista da USP (Ipiranga)

Endereço: Parque da Independência, s/n

Telefone: (11) 2065 8053/55

Horário: 9h30, 10 horas, 10h30, 11 horas, 11h30, 12 horas, 12h30, 13 horas, 13h30, 14 horas, 14h30, 15 horas, 15h30, 16 horas

Entrada : R\$ 6 (R\$ 3 - meia-entrada)

Fonte: Feambra ([www.feambra](http://www.feambra.org.br))

Saiba mais no nosso blog: <http://bit.ly/rhWKoq>